

IMÁGENES PARA EL RECUERDO

Por Daniel Cortés González



Presbiterio de la Iglesia de San Juan de Don Benito, que fue construido a expensas de D^a Consuelo de Torre-Isunza y Alguacil-Carrasco. Imagen de principios del siglo XX (Cedida por José Montilla de Mora).



Retablo y Altar del Sagrado Corazón de Jesús de la Iglesia de San Juan de Don Benito, construido a expensas de D. Pedro de Torre-Isunza y de Hita, a excepción de la escultura del Divino Redentor. Imagen de principios del siglo (Cedida por José Montilla de Mora).

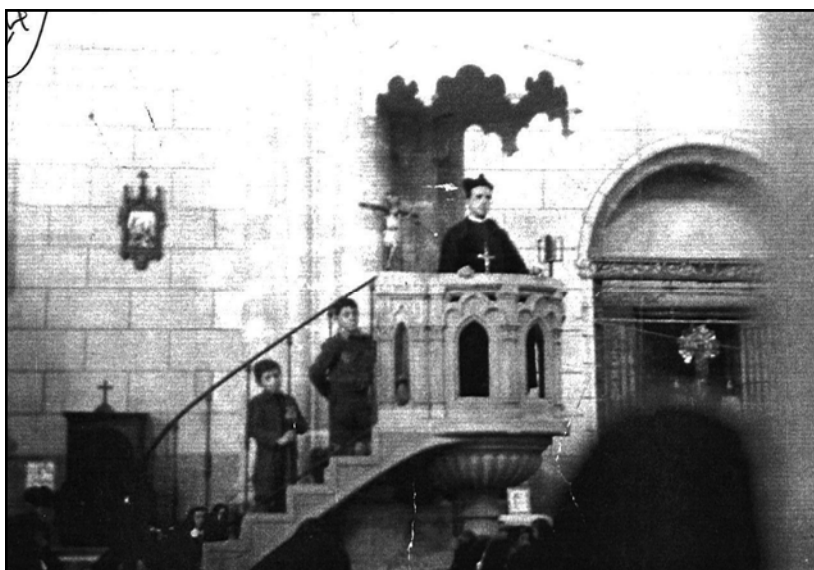

En la fotografía se puede ver a un sacerdote en el púlpito de la Iglesia Parroquial de Santiago Apóstol de Don Benito, se cree puede ser el misionero Padre Rodríguez en los años 50 del siglo XX (Cedida por José Antonio Gutiérrez Ortiz).



Detalle del interior de la Iglesia de San Juan de Don Benito donde aparece su Capellán exhortando al público y a los alumnos de las Escuelas del Ave María. Imagen de principios del siglo XX (Cedida por José Montilla de Mora).

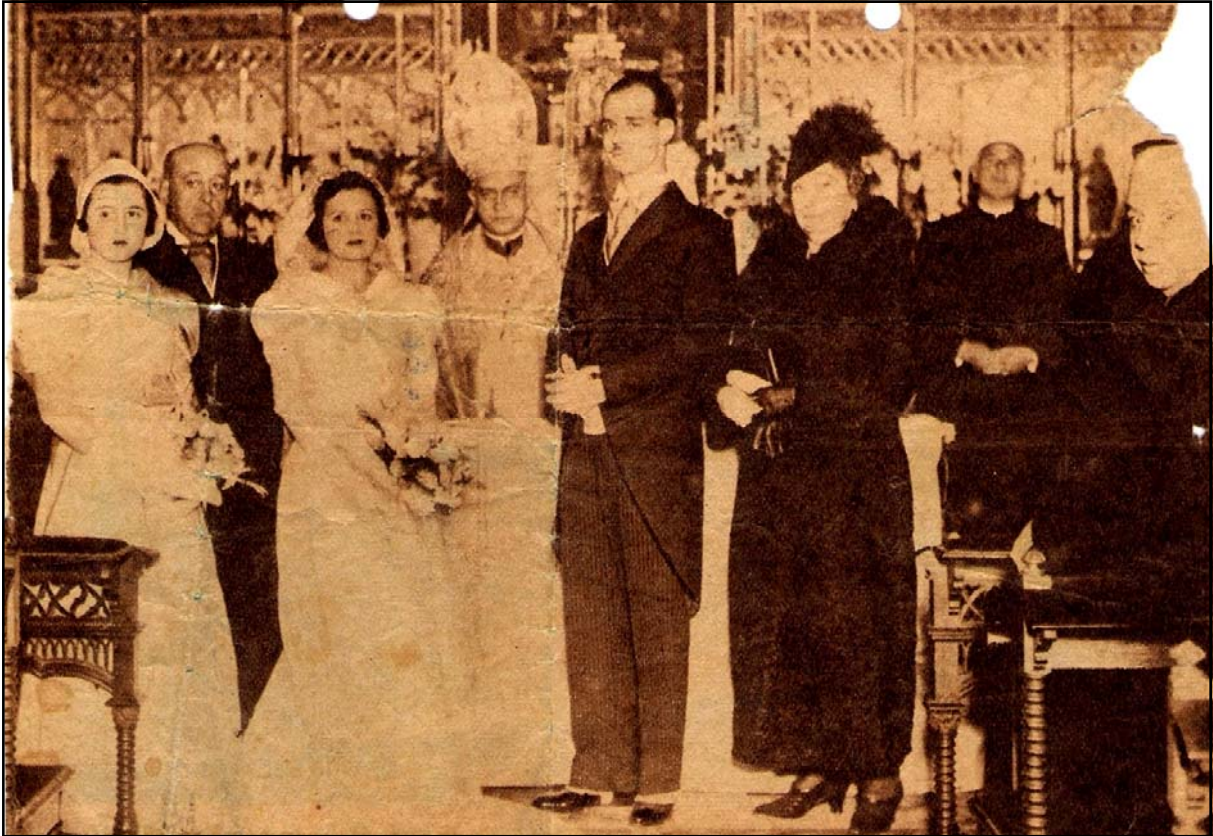

12/12/1933. Boda de la bellísima señorita Dolores Losada Laso, hija de los condes de Bagaes, y el dombenitense D. Miguel Granda y Torres-Cabrera, VI conde de Campos de Orellana, en la capilla del palacio episcopal de Madrid. Bendijo la unión el obispo de Alcalá, doctor Eijo, y actuaron de padrinos la condesa viuda de Campos de Orellana, madre del novio, y el conde de Bagaes, padre de la desposada. Fotografía de Marín (Cedida por José Antonio Gutiérrez Ortiz).



El Castillo y palma que contiene este sello, es el escudo que hay en la Casa de Ayuntamiento; y por tradición se dice es el Castillo de Trujillo, que fue tomado por los vecinos de ésta (Don Benito), y así se expresa en el título de Villa expedido por el Rey Don Felipe 5º, en trece de Julio de 1735 (...)

Procesión de Nuestra Señora de las Cruces, Patrona de Don Benito, en la Ermita, sita en la Sierra del mismo nombre. Acompaña a la Virgen el sacerdote dombenitense D. Tiburcio García de Paredes y González-Correa. Año 1926 (Cedida por José Antonio Gutiérrez Ortiz).



Visita del Rey Felipe VI de España, entonces Príncipe de Asturias, a Don Benito. Año 1996 (Cedida por Biblioteca Pública "Francisco Valdés").



La calle Arroyazo a principios del siglo XX (Fondo Alfredo Ara Martín).



La torre de la Iglesia de Santiago a principios del siglo XX (Fondo Alfredo Ara Martín).